

**Agenzia delle Entrate
CATASTO FABBRICATI
Ufficio Provinciale di
Milano**

Dichiarazione protocollo n. MI0116484 del 14/03/2018	
Planimetria di u.i.u. in Comune di Milano	
Via Eleuterio Pagliano	civ. 35
Identificativi Catastali:	Compilata da: Angeli Andrea
Sezione: Foglio: 302	Iscritto all'albo: Architetti
Particella: 200	Prov. Milano
Subalterno: 701	N. 19932

Scheda n. 1 Scala 1:200

PIANO TERRA (RIALZATO) H. 3,50 MT

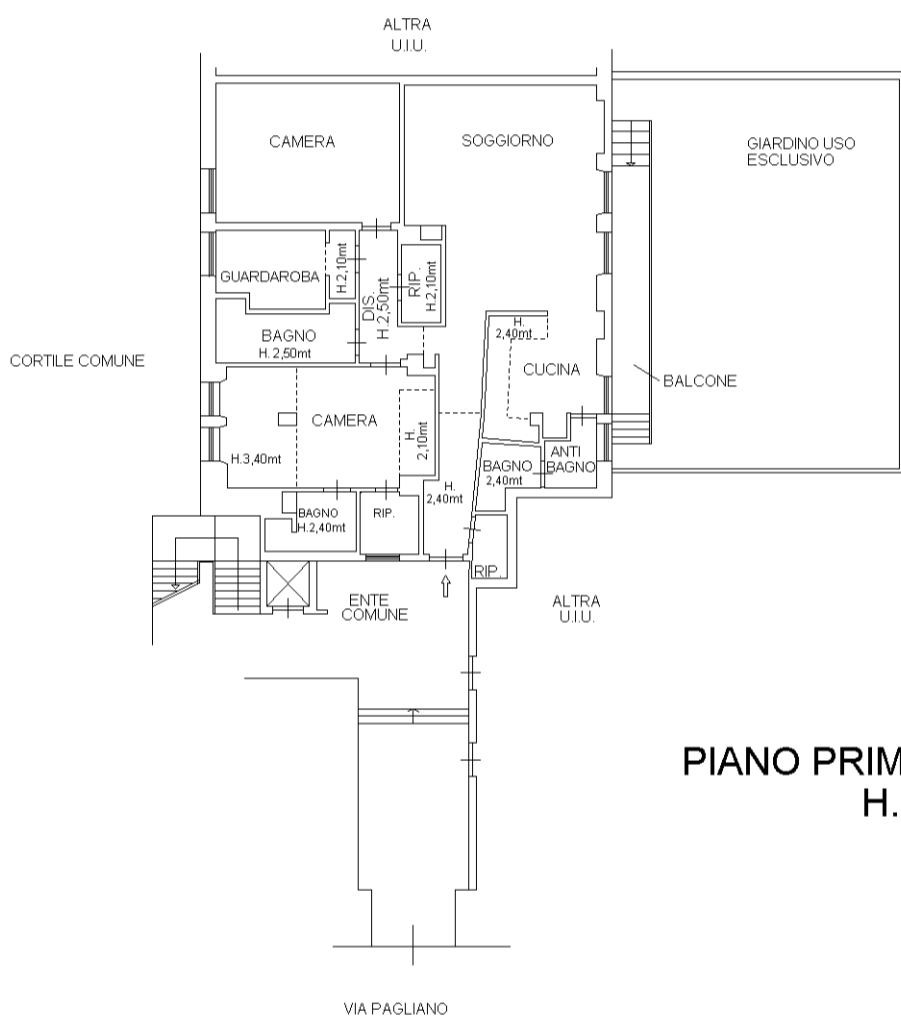

PIANO PRIMO INTERRATO (S1) H. 2,10 MT

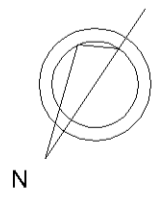
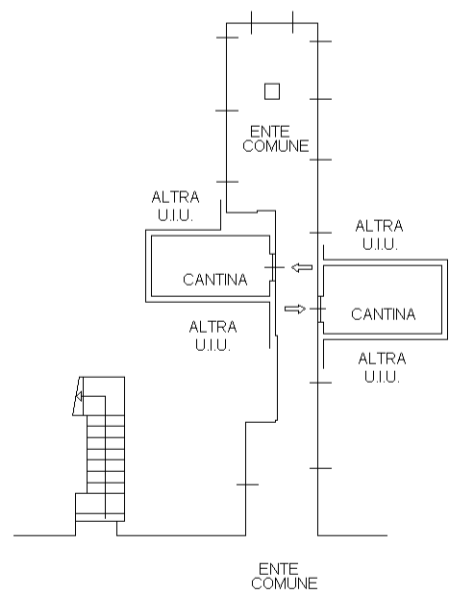

manu 01

Catasto dei Fabbricati - Situazione al 04/10/2023 - Comune di MILANO(F205) - < Foglio 302 - Particella 200 - Subalterno 701 >
VIA ELEUTERIO PAGLIANO n. 35 Piano T-S1