



Lire
200

NUOVO CATASTO EDILIZIO URBANO

(R. DECRETO-LEGGE 13 APRILE 1939, N. 652)

Planimetria dell'immobile situato nel Comune di SPINO D'ADDA Via VERDI 2
Ditta TOSI TERESINA
Allegata alla dichiarazione presentata all'Ufficio Tecnico Erariale di CREMONA

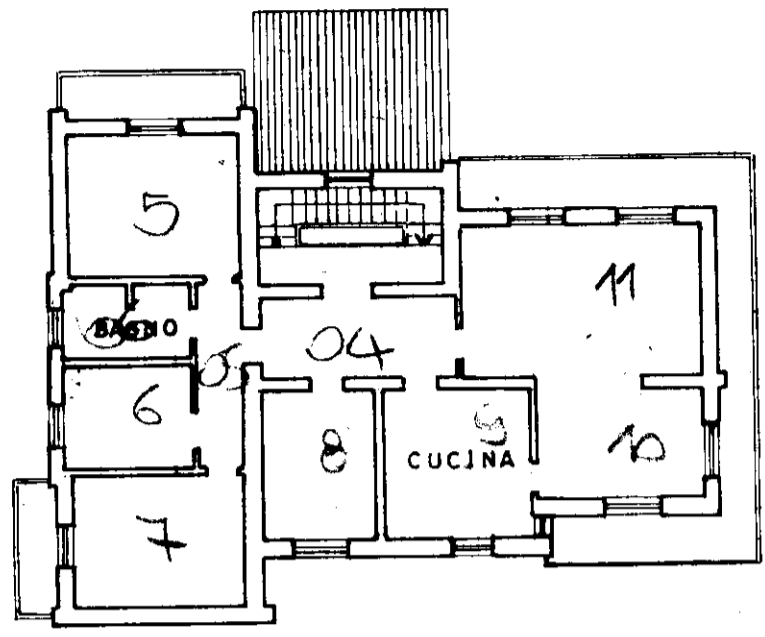

PIANTA PIANO PRIMO

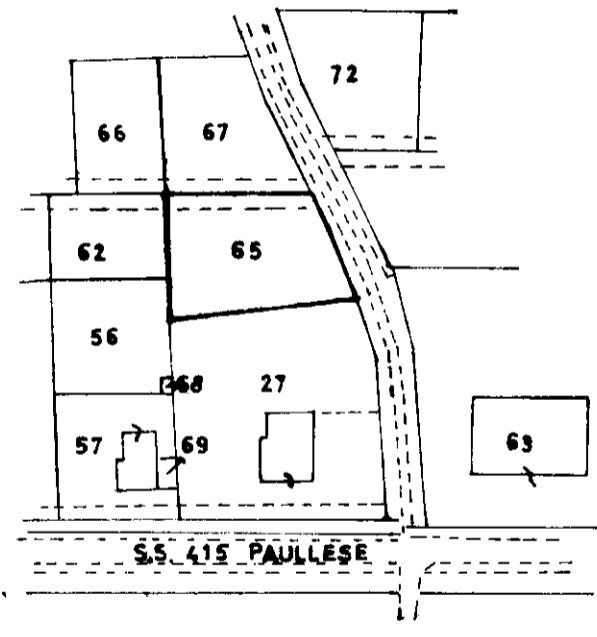

ESTRATTO DI MAPPA
COMUNE DI SPINO D'ADDA
FG. 2 SCALA 1:2000



ORIENTAMENTO

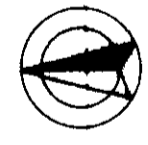

SCALA DI 1:200

SPAZIO RISERVATO PER LE ANNOTAZIONI D'UFFICIO

DATA
PROT. N° 1564/A 15-9-87

FG. 2
MAPP. 65
SUB. 15

Compilata dal ARCH. ANGELO ARPINI
(Titolo, nome e cognome del tecnico)

Iscritto all'Albo de ARCHITETTI N° 86
della Provincia di CREMONA

DATA 10 SETTEMBRE 1987

Firma:

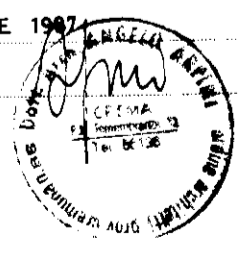

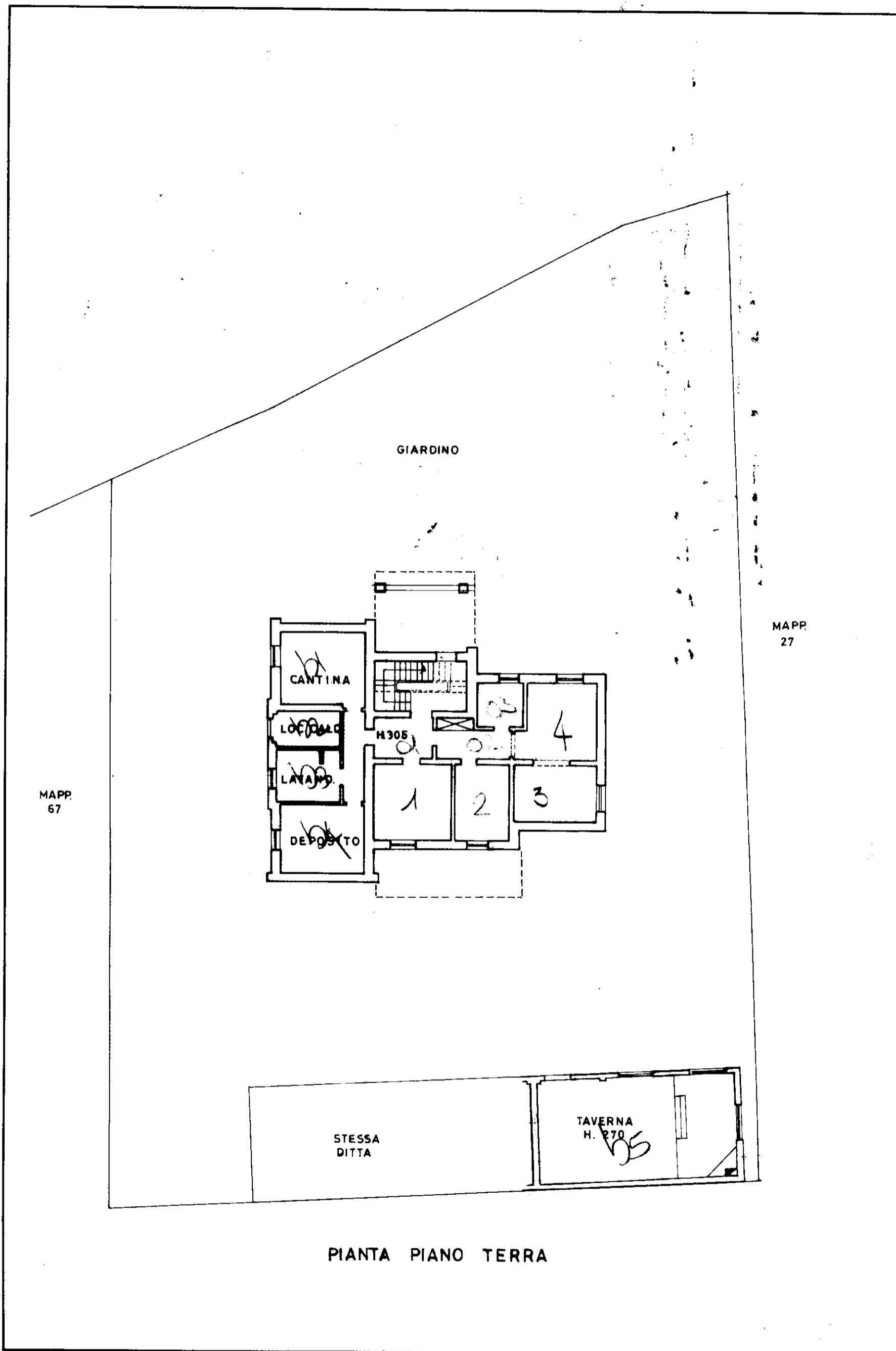

PIANTA PIANO TERRA